VAESHEIMER Bode
20e JAARGANG - NUMMER 2 - 21 FEBR. 2018 www.vbode.nl - facebook.com/vaesheimerbode

VRIENDENGROEP 'DE LAPPERS' WAS DIT JAAR DE ENIGE WAGENBOUWER IN VESSEM

Een nachtje doorwerken voor de eerste prijs

Op de open dag van de Lappers zijn de dames en heren hard aan het werk. Ze zijn al vanaf september bezig en er moet nog veel gebeuren. Volgens Chris van Ham en Jibbe Willemsen, twee enthousiaste leden van de harde kern, wordt het nog wel een nachtje doorhalen. Of meer, maar het is al drie jaar goed gekomen, dus ook dit jaar. Dat zal ook moeten, want anders heeft de Vessemse optocht geen grote wagen meer.

En dat kunnen we natuurlijk niet laten gebeuren na jaren verwend te zijn door Bierfusten, Galliërs, de Zuipkalveren e.a. De twee jaar jongerengroep 'CV Ut is wa' doet dit jaar nog mee als loopgroep, maar willen volgend jaar met een wagen van de partij zijn. Iemand met wagenbouwervaring is belangrijk voor zo'n nieuwe groep. Voor De Lappers was dat ex-Galliër Pieter van Rooij. Toen De Galliërs stopten met bouwen hebben De Lappers de ruimte en het materiaal over kunnen nemen.

De leden van vriendengroep De Lappers (tussen 14 en 16 jaar) zijn bouwers met ambitie. "We gaan voor elf jaar," zegt Chris, "dus hebben we nog acht wagens te gaan. In Vessem doen we mee voor de eerste prijs, in Casteren willen we in de toekomst een keer voor die prijs gaan. In Hapert proberen we het elk jaar beter te doen, dus dit jaar beter dan 14e plaats."

Het bouwen van de wagen gaat volgens goede traditie: Lassen, plakken, schilderen, opbouwen en dan de electronica voor de bewegingen. "Er is geen echte bouwtekening. We werken een idee improviserend uit," zegt Chris.

Jibbe gaat verder: "Sommigen nemen het bouwen serieuzer dan anderen. We kijken daar niemand op aan. We zijn, door zo met elkaar te werken, wel een hechtere vriendengroep geworden. Het is gezellig met mekaar, zelfs als er eens wat vervelends gezegd moet worden." Ze maken samen heel wat uren: "Gisteren was het later dan elf uur en vanmorgen acht uur was ik er weer," zegt Jibbe. Een trotse oma vindt het prima zo: "Ze leren een heleboel en zijn van de straat. En ze maken iets om trots op te zijn. Wat willen we nog meer"? Dat dat allemaal nog kan in een tijd van Whatsappen en gamen!

Er zijn 29 jonge bouwers in de vriendengroep, maar er zijn véél meer mensen betrokken. De muziek voor het dansje is gemaakt in de studio van Kempen FM. De pakken zijn niet gekocht, maar worden gemaakt door handige moeders. Piet en Hannie van Rooij stellen hun werkplaats en gereedschap beschikbaar (een half jaar!). Bij de opbouw helpt Harrie van Rooij een handje met bijvoorbeeld een verrijker. De firma Verkooyen is de grote, stille sponsor. Chris en Jibbe zijn zichtbaar blij met al die hulp.

Hannie van Rooij legt nog een vinger op de zere plek: "Het grootste probleem van de jongeren die willen beginnen is onderdak. Waar vind je een droge, geïsoleerde ruimte met stroom en werktuigen? Wat als de boeren op de Hei geen stallen meer beschikbaar hebben?"

Dat zou toch wel heel jammer zijn en niet alleen voor de optocht. De vele uren van samenwerken is een ervaring die de meesten niet snel zullen vergeten.

Door al die inspanningen van al die mensen hebben we kunnen genieten van de optocht. De Lappers lapten 't in Vessem. Ze haalden hier de eerste prijs. In Casteren werd de Boerenbon(d)t wagen vijfde. En last but not least een negende plaats in de Kempenoptocht. Al met al een knap staaltje arbeid van onze jeugd. Daar mogen we best eens vaker bij stil staan.

Ook in dit nummer:

02 Kaartverkoop 'Ja Zuster, Nee Zuster' start op 1 maart.
13 Op verhaal komen met Les Jaquettes (deel 3).
14 Een mooie Struifdonkse optocht in beeld.

17 150-jarig Loret-orgel klinkt nog steeds prachtig.
19 Parochieberichten en misintenties.
21 KBO-Nieuwsbulletin: Hendrik Groen als keerpunt.
27 De speelpassie van: Fenne van Herk.

KAARTVERKOOP VOOR 5 VOORSTELLINGEN START OP 1 MAART A.S.

‘Alle hens aan dek!’ voor musical Ja Zuster, Nee Zuster

Een decor in elkaar zetten gaat nog niet zo makkelijk als het lijkt. Ondanks het feit dat de circa tien mannen van de decorploeg van Toneelgroep Vessem aardig op elkaar ingespeeld zijn. Een gesprek met enkele van hen, over hoe zij daarin te werk gaan, ontaardt al gauw in een werkoverleg en afspraken maken voor de komende vrije zaterdagmiddag.
En terwijl zij met zijn allen vooral achter de schermen bezig zijn, zouden ze het samen niet slecht doen in een humoristische sketch op de bühne.

Leo van Aaken, Toon Verbaant, Wim Becx en Jan Roefs (vlnr) zijn alvast even aan het passen en meten met een deel van het decor. De decorploeg bestaat verder uit Theo Janssen, Piet Becx, Huub de Laat, Kees Liebregts, Jos van de Ven en Wil van Asten.

Koffiepauze

Jan Roefs is een van de nestors van het gezelschap. Al meer dan dertig jaar maakt hij onderdeel uit van het groepje technische mannen van Toneelgroep Vessem. In die hoedanigheid heeft hij al voor vele uitdagingen gestaan. Vanavond bespreekt hij samen met Toon Verbaant en Theo Janssen de uitdagingen, die ze voor het decor van Ja Zuster, Nee Zuster het hoofd moeten bieden.

De decorploeg is in aanloop naar een uitvoering in wisselende samenstellingen bezig met de voorbereidingen. Waarbij ieder voor zich zijn eigen specialiteit inbrengt. Samen hebben ze veel kennis en kunde in huis. Naar gelang het proces vordert gaan ze er samen voor. Ze vormen een hechte club met slechts één strikte huisregel: er wordt stipt om 10:30 uur koffie gedronken.

En er is er geen één eigenwijs! (of misschien toch allemaal wel een beetje?).

Maquette

Het uiteindelijke decor wordt aan de hand van een maquette voorbereid. Voordat zo’n maquette klaar is, gaan er heel wat uurtjes overleg aan vooraf; uiteraard met doorslaggevende input van de regisseuse. Na de zoveelste maquette is inmiddels bekend hoe het definitieve decor er uit gaat zien. Maar zoveel is mij onderhand wel duidelijk: definitief is het pas, als het staat als een (rust)huis.
Bij deze voorstelling zijn er wat extra moeilijkheden in het spel. Op sommige momenten moeten er zo’n veertig man/vrouw ergens vandaan opkomen of weer verdwijnen. Daarnaast zijn er huiskamer- en straatscenes, waarvoor er meerdere lagen in het decor moeten komen.

Voorraad

Na afloop van een uitvoering wordt er zoveel mogelijk van het decor bewaard voor een volgende keer. In een Excelbestand staat genoteerd wat er in de opslag ligt. Met deze panelen, ramen en deuren wordt een nieuw decor opgebouwd. Sommige stukken hebben in de loop der jaren al tig lagen behang of verf gekregen en de volgende keer gaat daar gewoon weer een nieuwe laag over heen. Met slechts een beperkt budget moeten de mannen steeds weer creatief zijn. Voor de uitvoering van Ja Zuster, Nee Zuster wordt tevens steigermateriaal ingehuurd om het decor vorm te geven.

Last minute

Veel van het werk moet ter plaatse worden gedaan. Daarbij moet rekening worden gehouden met andere activiteiten die in het gemeenschapshuis plaats vinden. Met de opbouw van het decor kan dan ook pas een aantal weken van te voren worden begonnen. De spelers en zangers van de Toneelgroep en Con Brio moeten zich bij de repetities daarom behelpen met tape op de vloer en losse schotjes om hun plaats in het geheel te bepalen.

Tribune

Ook deze keer kan het publiek voor een deel plaats nemen op de tribune, die een paar jaar geleden werd aangeschaft door de Toneelgroep. Na het eerste gebruik hebben de technische mannen ieder onderdeeltje daarvan gedetailleerd in kaart gebracht en gefotografeerd. Zodat het een volgende keer een ‘eitje’ wordt om die tribune op te bouwen.
Per voorstelling kunnen 180 personen plaats nemen in de zaal en genieten van de feelgood-musical Ja Zuster, Nee Zuster.

Kaartverkoop

Vanaf 1 maart start de kaartverkoop. Bij voorkeur kunt u bestellen via de website van de Toneelgroep: www.toneelgroepvessem.nl. Telefonisch bestellen kan eventueel ook: tel. 0497 591 713

De voorstellingen in D’n Boogerd staan gepland op: vrijdag 6 & 13 april om 20:00 uur; zaterdag 7 & 14 april om 20:00 uur en op zondag 8 april om 14:00 uur.

Voorbereidingen nieuwe seizoen Duofiets Vessem al in volle gang

Op dinsdag 3 april start het 2e seizoen van het duofietsen in Vessem (en Wintelre). Voorafgaand hieraan wordt er door het bestuur (geholpen door enkele vrijwilligers) al hard gewerkt. Met name de financiën krijgen nu alle aandacht. Jaarlijks is een bedrag van ca. € 4.500,- nodig voor afschrijving, verzekering, onderhoud etc. Ondertussen zijn Vessemse ondernemers benaderd en een aantal heeft al een bedrag toegezegd. Daarnaast ontvangen we ook van de Jacobushoeve weer een mooi bedrag (ca. € 1.500,-). Eerder heeft u ook al kunnen lezen over de toezegging van ons gilde m.b.t. de opbrengst van het gildefeest begin juni 2018. Daarvan is weliswaar de hoogte nog niet bekend, maar onze verwachtingen zijn hoog gespannen. Als u het gildefeest steunt, steunt u indirect ook onze stichting. Dus...

Wij willen vanaf deze plaats ook een beroep doen op u als inwoner van Vessem. Als u het duofietsen wilt steunen dan maakt u ons, en speciaal onze gasten, daar heel erg blij mee. Elk bedrag wordt door ons op prijs gesteld. U kunt een bedrag overmaken (o.v.v. 'Bijdrage inwoner Vessem') op het rekeningnummer van Stichting Duofiets Vessem e.o: NL35 RBRB 0954 4554 44.

Naast de financiële werkzaamheden gaan we ook aan de slag met het werven van extra vrijwilligers want die kunnen we nog steeds heel goed gebruiken. We fietsen (tot nu toe) op dinsdag van 10.00-12.00 uur; donderdag + zaterdag van 14.00-16.00 uur. Iedere vrijwilliger bepaalt zelf of hij één of meerdere keren per maand fietst. In twee uur per maand kunt u een mede-inwoner heel blij en heel gelukkig maken. Mooier kan het toch bijna niet? Voor aanmelden (of informatie) kunt u terecht bij Jan Henst, tel. 0497-592147 of Harrie van Son, tel. 06-51317780. Overigens kunt u bovenstaande nummers ook gebruiken als u zich wilt aanmelden als gast want ook die zijn nog steeds welkom. Hoe meer zielen hoe meer vreugd.

Vol verwachting kijken wij uit naar uw (re)actie en zeggen bij voorbaat 'dank-je-wel' tegen iedereen die ons een warm hart toedraagt.

Stichting Duofiets Vessem e.o.

Geslaagde peuteractiviteit

Op dinsdag 30 januari vond er weer een peutermoment plaats op de basisschool in Vessem. Deze gezamenlijke peuteractiviteit wordt in gezamenlijkheid met NummerEen voorbereid en gegeven. Het thema van de activiteit was 'gezonde voeding' in combinatie met 'de tandarts,' hetgeen ook bij het kinderdagverblijf, het peuterprogramma en op de basisschool speelt.
Juf Suzanne ontving 15 peuters met hun ouders, oma's, begeleiders die aandachtig luisterden naar het verhaal van 'Rupsje Nooitgenoeg'. Nadat het rupsje tot een enorme rups was gegroeid, kwamen de peuters er achter, dat hij in zijn cocon nog een verandering onderging. Hij werd een prachtige vlinder. Hiervoor had hij wel heel veel fruit, groente en andere dingen moeten eten. Daarna zijn we gaan stempelen met gehalveerd fruit. Het zijn echte kunstwerken geworden. Na al dat harde werken werden de peuters getrakteerd op een beker ranja met een koekje en de ouders/oma's/begeleiders genoten van een kopje koffie en thee. De peuters hebben ook even fijn kunnen spelen in de speelhoek en de bouwhoek. Op deze manier maken de peuters al kennis met de lokalen, de inrichting, het speelgoed en de leerkrachten. We merken, dat de overgang van het peuterprogramma en/of het kinderdagverblijf naar de basisschool hierdoor een stuk soepeler verloopt. En dat vinden wij belangrijk voor uw kind. Heeft u vragen, dan kunt u contact opnemen met juf Suzanne op s.smolders@veldvest.nl.

COLOFON

Vaesheimer Bode is een uitgave van Stichting Vaesheimer Bode te Vessem en verschijnt 10 keer per jaar huis aan huis in Vessem.

Oplage: 965 ex.

Bank: NL05 RABO 0112 8663 52 t.n.v. Penningm. Stichting Vaesheimer Bode.
Website: www.vbode.nl
Facebook: www.facebook.com/vaesheimerbode

Redactie-adres: Kuilenhurk 8A, 5512 CB Vessem, tel. 592012, vaesheimerbode@gmail.com

REDACTIE-LEDEN:
Jeanette Bolle, Predikant 4, 5512 BW Vessem, tel. 591877, jeanette.bolle@kpnmail.nl
Jos Bolte, Groenewoud 58, 5512 AM Vessem, tel. 591812, j.bolte1@telfort.nl
Mien Heeren, Den Hofpad 9, 5512 AC Vessem, tel. 591475, mien.heeren18@hetnet.nl
Harrie van Son, Kuilenhurk 8A, 5512 CB Vessem, tel. 592012, h.vanson3@gmail.com
Sven Trommelen, Predikant 33, 5512 BW Vessem, tel. 06-43634759, sventrommelen@gmail.com

INLEVEREN/KOSTEN
Inleveren op het redactieadres.
Advertenties: informatie op het redactieadres of onze website.
Familieberichten: Gratis.
Bode-tjes: € 1,-.

INLEVEREN KOPIJ:
Kalender, KBO, Kerkpagina: Mien Heeren.
Verenigingsnieuws: redactie-adres.
Mening van lezers: Max. 250 woorden. De redactie heeft het recht artikelen, zonder opgave van redenen, te weigeren. Inleveren op het redactieadres.

BEZORGKLACHTEN
Indien u de Vaesheimer Bode niet heeft ontvangen, kunt u dit melden bij Anja v.d. Bliek, tel. 591896. Voor nabezorging wordt dan gezorgd.

COPYRIGHT
Niets uit deze uitgave mag overgenomen worden zonder toestemming van de uitgever, Stichting Vaesheimer Bode, p.a. Hooge Akker 52, 5512 BV Vessem.

DE FOTO VAN VIJF-EN-TWINTIG GULDEN...

Bijgaande foto is gemaakt tijdens het Maandag Middag Matinee dat op carnavalsmaandag plaatsvond in D'n Boogerd. Zij die herkenbaar op de foto staan, kunnen zich melden bij de kassa van onze Vessemse Emté supermarkt. Degene die zich als eerste meldt, ontvangt daar dan een cheque t.w.v. € 10,-.

Administratie- en Adviesbureau

PETER VAN DE VEN

Molenberg 5 – 5512 BE Vessem
Tel. 0497-591695 – Fax 0497-592233

* administraties
* loonadministraties
* overige belastingzaken

Zonnebloem: Toneel & Carnaval

De voorbije maand bezochten we met zo'n 20-25 man sterk eerst de **toneelvoorstellling** van 'Meer Vreugde Kern' in De Schalm te Veldhoven. Het betrof een regioactiviteit en De Schalm was op zaterdag 27 januari dan ook tot de laatste plaats gevuld met Zonnebloem-gasten en -vrijwilligers. Het was best een 'pittig' stuk dat soms alles vergde van de concentratie, maar achter af vond iedereen het zeer de moeite waard. Volgend jaar maar weer dus.

Op maandag 12 februari waren zo'n dikke 20 Zonnebloemgasten aanwezig tijdens het **Maandag Middag Matinee** in D'n Boogerd. De organisatie, KBO Vessem en De Spekstruiven, kunnen terugkijken op een zeer geslaagde middag. Onze gasten vermaakten zich prima en genoten met volle teugen van elkaar en van de diverse optredens. Ook dit zullen we volgend jaar weer op het programma zetten er van uitgaande dat de organisatie daar hetzelfde over denkt.

Op 22 februari gaan we met onze gasten weer eens gezellig tafelen. Dat is een activiteit waar steeds een grote belangstelling voor is. Zo ook dit keer als we naar De Kerk in Oostelbeers afreizen voor 'Eten wat de pot schaft'. Volgende keer zullen we u vertellen hoe en wat het was. Aanmelden is niet meer mogelijk.

Op 19 maart brengen we een bezoek aan Nuenen. We krijgen in het bezoekerscentrum van Vincentre een presentatie van het leven van Vincent van Gogh in zijn Nuenen-tijd. Hierna is er dan ook nog een rondleiding door het museum. Aanmelden voor deelname kan nog tot 10 maart bij Trees van Aaken, tel. 591306.

Zonnebloem Vessem

Verspreiding VBode 2018

Nr.	Verspr.*	Deadline
03	**21 mrt.**	**13 mrt.**
04	25 apr.	17 apr.
05	30 mei.	22 mei
06	4 juli	26 juni
07	5 sept.	28 aug.
08	10 okt.	2 okt.
09	14 nov.	6 nov.
10	12 dec.	4 dec.

** Kan ook één dag later zijn.*
Zie ook onze website:
www.vbode.nl

OUD PAPIER

U kunt op onderstaande data weer oud papier deponeren in de container op de parkeerplaats van Piet Becx, Wilhelminalaan 29:

24 februari
+ 10 maart

Altijd vóór 15.00 uur s.v.p.!

Reünie van Lagere school

Mijn naam is Jeroen Slagers, geboren in 1957 te Vessem en graag wil ik weer een reünie van de lagere school organiseren. Dit hebben we al twee keer georganiseerd in het jaar dat we 40 en 50 jaar waren. Nu dus ook maar met de 60…
Ik ben op zoek naar e-mailadressen van alle leerlingen van destijds. Tevens ben ik op zoek naar nog twee personen die dit samen met mij verder willen organiseren.

Jeroen Slagers
Steenovenstraat 34
5464 VV Mariaheide
jslagers@home.nl

Muzikant(en) gezocht

Welke muzikant(en) wil(len) op zondagmiddag 22 april 2x 5 min optreden in de Lambertuskerk? Brothers-4-Tune, een a capabel kwintet treedt die middag op. Voor in de twee korte pauzes zoeken we iemand die iets moois instrumentaal ten gehore kan brengen. Niet leeftijd gebonden. Niet op piano. Wel op viool, fluit, gitaar of ander instrument. Prachtige akoestiek en een goed luisterend publiek. Een kans!

Graag reactie naar behoud lambertuskerk@gmail.com of tel. 06-42222076.

Rita Ceulen
Bestuur Behoud Lambertuskerk
behoudlambertuskerkvessem.nl

Concert in de Lambertuskerk

Op donderdagavond 1 maart om 20:00 uur vindt in onze Lambertuskerk weer een concert plaats in de serie 'Concert in de Kerk'. Deze concerten worden georganiseerd door de stichting Behoud Lambertuskerk.
Dit keer treden op Ad van Sleuwen (orgel) en Martijne van Dijk (saxofoon) met muziek rondom Adolphe Sax en Francois Loret, instrumentenmakers in de 19e eeuw.
Ad van Sleuwen bespeelt het unieke orgel gemaakt door F. Loret (zie ook elders in deze uitgave). In 1868 bouwde F. Loret een tweeklaviers orgel met aangehangen pedaal voor de Lambertuskerk. Van de ongeveer 50 gebouwde Loretorgels zijn er slechts 20 in Nederland bewaard gebleven.
Het belooft een prachtig optreden te worden dat ongeveer een uur zal duren. Na afloop wordt een bijdrage gevraagd voor de concertkosten.
De concertserie wordt ondersteund door het Prins Bernhard Cultuurfonds en de Vrienden van de Lambertuskerk Vessem.

Rita Ceulen
Bestuur Behoud Lambertuskerk
behoudlambertuskerkvessem.nl

PROTESTANTSE KERK HOOGELOON-EERSEL

Zondag 25 februari 10.00 uur Eersel Ds J.W. Beks. Eredienst en koffiedrinken.
Zondag 4 maart 10.00 uur Eersel Ds J. de Bie. Eredienst en koffiedrinken.
Zondag 11 maart Kempendienst 10.00 uur Bergeijk. Ds M. de Vries.
Zondag 18 maart 10.00 uur Eersel. Ds M. de Vries. Eredienst en koffiedrinken.

Afvalkalender

di. 6 maart PMD, GFT, Rest
di. 20 maart. GFT, PMD

De afvalkalender en achtergrondinformatie over de afvalinzameling kunt u vinden via www.deafvalapp.nl

Klachten en meldingen m.b.t. de huisvuilinzameling kunt u doorgeven aan het milieu-informatiecentrum. Ook voor het aanvragen van containers, milieuboxen en milieupasjes kunt u terecht bij het milieu-informatiecentrum, dat bereikbaar is: www.miconline.nl of via tel. 0800-0230336.

Van Riet
***M*etaalbewerking BV**

De Hoefseweg 8
5512 CH Vessem
tel. 0497-591303
fax 0497- 592188
Postbus 1049
5512 ZG Vessem

A. van Riet

Veevervoer en
Veehandel

F. BECX

Mr. de la Courtstraat 17
VESSEM
Tel. 0497-591446

LIEBREGTS

Fundatie- en
Vloertechniek B.V.

Putterstraat 8A – 5512 BM Vessem
Tel. 0497-591569

AUTOBEDRIJF VAN DOORMAAL

ALLES VOOR U EN UW AUTO ONDER ÉÉN DAK!

- In- en verkoop van nieuwe en gebruikte auto's
- Werkplaats
- Tankstation
- APK keuringen
- Quick-bandenservice
- Wasserette
- Transport

WWW.VANDOORMAAL.COM

FvDOORMAAL
Auto en Bandenservice

Heike 4a-4b
5512 NJ Vessem
Tel. (0497) 59 14 53

Openingstijden
Ma t/m Vrij 8:00 tot 17:30 uur
Zat 9:00 tot 12:00 uur

LIEBREGTS ELEKTRO VESSEM BV

Elektrotechniek
Zonne-energie
Partner
Telecom / Data-installaties
Beveiliging
Centraal stofzuigsystemen
Klimaattechniek

De Hoefse Weg 25 - 5512 CH Vessem
Tel (0497) 592322 - Fax (0497) 592342 - Mob 06-53133188
info@liebregtselektro.nl www.liebregtselektro.nl

EHBO

Periodiek willen wij een EHBO-onderwerp bij je onder de aandacht brengen. In deze bijdrage gaat het over diabetes. Wat zijn de verschijnselen en hoe kun je (als leek) dan handelen.

Diabetes

Diabetes, ook wel suikerziekte genoemd, is een ziekte waarbij het lichaam de bloedsuiker niet meer in evenwicht kan houden. Dat komt doordat het lichaam te weinig van het hormoon insuline heeft. En ook reageert het lichaam vaak niet meer goed op insuline. Of het maakt helemaal geen insuline meer. Insuline regelt de bloedsuikerspiegel. Diabetes type 1 en 2 zijn het bekendst. Iedereen kan het krijgen.

Diabetes type 1

Mogelijke oorzaken van diabetes type 1 zijn virussen, voeding of erfelijkheid (in geringe mate). Bij dit type is sprake van een insuline tekort. Diabetes type 1 kun je niet voorkomen en behandel je met insuline middels een insulinepen of een insulinepomp.

Symptomen diabetes type 1:
- Veel dorst hebben.
- Vaak moeten plassen.
- Een droge mond hebben.
- Afvallen zonder reden.
- Je heel zwak en moe voelen.
- Last hebben van je ogen, wazig of slecht zien.

Diabetes type 2

Diabetes type 2 komt steeds vaker voor. Het aantal mensen met diabetes type 2 groeit heel snel. Je leefstijl kan er de oorzaak van zijn. De kans op diabetes type 2 wordt groter door erfelijke aanleg, (ernstig) overgewicht, te weinig bewegen, roken of voeding. Een gezonde leefstijl kan helpen om diabetes type 2 te voorkomen. Maar dat lukt niet altijd. Bijvoorbeeld als de erfelijke aanleg te sterk is.
Bij diabetes type 2 maakt je lichaam te weinig insuline aan of reageer je minder goed op insuline (hypo). Deze vorm van diabetes komt het meeste voor en komt voor bij alle leeftijden.
Een hypo is de afkorting van het woord hypoglykemie: een laag bloedglucosegehalte. Dit betekent dat er te weinig glucose in het bloed is.

Hoe herken je een hypo?

Hypo's zijn vervelend en beangstigend. Ze brengen in bepaalde omstandigheden risico's met zich mee. In het verkeer of als je werkt met machines. Daarom is het belangrijk om een hypo op tijd te herkennen.
Een hypo is niet voor iedereen hetzelfde: er zijn veel individuele signalen.

Lichaamssignalen bij een hypo kunnen zijn:
- Hongerig gevoel, geen dorst
- Zich flauw voelen, behoefte aan zoet
- Bleke, klamme huid, soms bezweet
- Duizeligheid, misselijkheid en hoofdpijn
- Trilligheid
- Onrust, geprikkeldheid, verwardheid en soms agressie
- Coördinatiestoornissen, onvast looppatroon, spreken met dubbele tong
- Geeuwen
- Uiteindelijk bewusteloosheid

Hoe krijg je een hypo?

- te weinig eten
- te laat eten
- groot energieverbruik (bijvoorbeeld bij sporten)
- door het gebruik van alcohol
- gebruik van andere medicijnen in combinatie met je diabetesmedicatie
- teveel insuline spuiten
- verkeerde instellingen van je insulinepomp
- te sterke werking van je tabletten.

Wat te doen bij een hypo?

De suikerspiegel bij een hypo herstelt snel door het drinken van zoete dranken en het eten van bijvoorbeeld een boterham met jam of het eten van suikerklontjes.

Er kan ook sprake zijn van een te hoog bloedsuikergehalte (een hyper). Bij een te hoog bloedsuikergehalte wordt de diabeet langzamerhand steeds slaperiger. Indien het slachtoffer goed aanspreekbaar is, dan kan hij naar de huisarts gaan. Indien er verstoringen in de vitale functies optreden, schakel dan professionele hulp (1-1-2) in.
Bel 1-1-2 bij gedragsverandering of stoornis in het bewustzijn waardoor het slachtoffer niet meer kan drinken of eten.

Denk je dat je diabetes hebt? Ga naar je huisarts. De huisarts prikt een druppeltje bloed en meet je bloedglucosewaarde.

van den Bosch
Bouw- en Timmerbedrijf
De Hoefseweg 19 -21
5512 CH Vessem
TELEFOON
0497 - 59 41 13
MOBIEL
06 - 22 52 33 44
WEBSITE
www.bouwbedrijfvandenbosch.nl
Bouwend Nederland
BOUW GARANT
FUNDEON
Erkend leerbedrijf

RESTAURANT SMAECKVOL] vol van smaecken
Prachtige omgeving - Kempische Hoeve - Fietsterras - Eerlijke ingrediënten
Brabantse Gastvrijheid - Toegankelijke prijzen
QR-Code
Wij zijn elke dag geopend vanaf 17.00 uur (dinsdag gesloten)
Tot 1 oktober ook geopend voor lunch en terras
Ook voor uw feest, bruiloft of catering bent u bij ons aan het juiste adres
Laat ons vrijblijvend met u meedenken
voor een passend voorstel.
Driehuizen 3 te Vessem - Tel. 0497-592072 - info@smaeckvol.nl - www.smaeckvol.nl

BAOB
BOSBOUW
AMBACHTS
ONDERNEMING
BROUWERS
Voor alle voorkomende boswerkzaamheden en rondhouthandel
BRANDHOUT TE KOOP
D'n Grote Aard 23
5512 CK Vessem
Tel./Fax: 0497-591911
Autotel.: 06-51247925

SOETENS BOUWBEDRIJF
NIEUWBOUW VERBOUW RENOVATIE
Ruim 12,5 jaar een begrip in De Kempen!
De Hoefse Weg 20-22, 5512 CH Vessem
Tel: 0497 - 59 10 19 Fax: 0497 - 59 10 21
www.soetensbouwbedrijf.nl

Corstiaans
Voor binnen en buiten
SCHILDERWERKEN
TEL.: 06-54983805
WWW.CORSTIAANS-SCHILDERWERKEN.NL

ZONDAGMIDDAG 25 FEBRUARI OM 14:30 UUR IN D'N BOOGERD

Dire Straits Tributeband Boom like that

Liefhebbers van Dire Straits en Mark Knopfler kunnen bij deze tributeband hun hart ophalen en genieten van deze prachtige muziek. Wie kent de nummers niet? Sultans of Swing, Brothers in Arms, Telegraph Road, Money for Nothing en nog veel meer! Met een twee en een half uur durende show neemt deze band haar publiek mee van het prille begin van Dire Straits tot aan de meer recentere hits van Mark Knopfler.

Dire Straits (1977-1995) was een Britse rockband met als veruit bekendste lid zanger-gitarist-songwriter Mark Knopfler. De band kenmerkte zich door het onmiskenbare karakteristieke gitaarspel en 'vertellende' stem van Mark Knopfler. In 1995 heeft Mark Knopfler de band verlaten om zich te richten op zijn solo carrière. Anno nu lijkt Dire Straits voor het algemene publiek een beetje in de vergetelheid te zijn geraakt en dat is jammer want de muziek van Dire Straits en Mark Knopfler is tijdloos en blijft fantastische muziek om naar te luisteren. De tributeband brengt daar gelukkig verandering in. De band is opgericht in januari 2014 en is in een sneltreinvaart uitgegroeid tot de beste en meest succesvolle Dire Straits tributeband van Nederland en is een graag geziene band op festivals en theaters in binnen- en buitenland. Met akelige precieze en op hoogwaardig niveau worden de prachtige songs van Knopfler weer tot leven gebracht. De band is, met een bezetting van maar liefst zes ervaren topmuzikanten en oog en oor voor detail, uniek in Nederland en misschien wel in Europa! Het kenmerkende geluid van Dire Straits, het typische geluid van Knopfler, compleet met alle details, authentieke instrumenten, geluidseffecten, saxofoon en percussi. Kortom: Boom, like that!

Entree: € 15,-. Zaal open vanaf 13:30 uuur. Kaarten reserveren (noodzakelijk) via tributebandsvessem@gmail.com.

DUOFIETS VESSEM
zoekt nog steeds
VRIJWILLIGERS
Tel. 0497-592147

Ontevredenheid over toegang zorg en ondersteuning

De toegang tot zorg en ondersteuning via de gemeente verloopt voor veel mensen moeizaam. En als mensen ondersteuning krijgen, is die lang niet altijd passend. Dat blijkt uit een gezamenlijk onderzoek van Patiënten federatie Nederland, MIND Landelijk Platform Psychische Gezondheid en Ieder (in).
Het aanvragen van zorg en ondersteuning is vaak een moeizaam proces: 42% van de aanvragers is ontevreden over de deskundigheid bij de gemeente. En 40% is ontevreden over de bejegening. Ruim een derde van de mensen zegt dat aan hen niet is gevraagd welke hulp ze nodig hebben.

Onafhankelijke cliëntondersteuning niet beschikbaar
Als je aangewezen bent op zorg en ondersteuning door de gemeente heb je recht op onafhankelijke cliëntondersteuning. Uit het onderzoek blijkt dat van de bijna 2400 mensen die hulp vroegen bij de gemeente 29% daarvan gebruik heeft gemaakt. Daar staat tegenover dat 33% graag ondersteuning had gekregen, maar niet heeft gehad. Zij wisten niet dat ze er recht op hadden en zijn daar ook niet op gewezen door de gemeente.
KBO-Brabant biedt met andere seniorenvereniging in Brabant cliëntondersteuning door vrijwillige, onafhankelijke cliëntondersteuners.
Als u daar belangstelling voor heeft kunt u contact opnemen met uw KBO-afdeling of met KBO-Brabant (073-6444066).
Het onderzoeksrapport staat op de website van de patiënten federatie. Zie volgende link: https://www.patientenfederatie.nl/nieuws/veel-mensen-ontevreden-over-lokale-zorg-en-ondersteuning

Bron: KBO-Brabant

OPLOSSING KERSTPUZZEL

Na een jaar van afwezigheid was hij er weer. De kerstpuzzel van de ondernemersvereniging Vessem Wintelre en Knegsel. Wij hopen dat jullie er veel plezier van hebben gehad. (En inderdaad in nr. 78 zat een fout, daar was de v vergeten)
De prijswinnaars zijn inmiddels bekend en hebben via de post hun prijs in ontvangst mogen nemen.
Op veler verzoek hierbij de uitslag van de puzzel.

1	Negentien	27	Ingezetene	53	Verslapen	79	Eekhoorntjesbrood
2	Aanmeren	28	Kantelen	54	Egalisatiereserve	80	Rolpatroon
3	Emoties	29	Engelenhaar	55	Engelenkoren	81	Spitskool
4	Eenzelfde	30	Reageerbuis	56	Lampenolie	82	Tafeldame
5	Niettegenstaand	31	Waterlelie	57	paklijst	83	Erflaters
6	Jeugdbende	32	Evenwicht	58	Uitroeien	84	Nomadenleven
7	Aanbieden	33	Eerbiedig	59	Zakenpand	85	Ervaringsdeskundige
8	Aanhouder	34	Remover	60	Zilversmid	86	Eigenwijsheid
9	Roemenen	35	Natrekken	61	Executeren	87	Naaldvakken
10	Voorraadschuren	36	Afkappen	62	Lammetjespap	88	Geregeld
11	Aanleggen	37	Madonna	63	Pronkziek	89	Eigenlijk
12	Nonnenorde	38	Emancipatie	64	Lettertje	90	Lichtgroen
13	Aanvaller	39	Normandier	65	Extraheren	91	Uniformeren
14	Fonduestel	40	Snelweg	66	Zachtaardig	92	Knipperen
15	Wagenwijd	41	Oorzaak	67	Inmaakpot	93	Koesteren
16	Erebaan	42	Volpension	68	Elegant	94	Imperiums
17	Zoetemelk	43	Voorbeeld	69	Rimpelloos	95	Grondtoon
18	Ideeen	44	waanzin	70	erratum	96	Nertsenfokkerij
19	Gluurster	45	Kinderwens	71	Erfenis	97	Instorten
20	Haastklus	46	Werelderfgoed	72	Neerbuigend	98	Entreekaart
21	Eigentijds	47	Ellebogenwerk	73	Mensenschuw	99	Uitrit
22	Ingenomen	48	Naaigerei	74	Opzeggen	100	Walhalla
23	Duorijders	49	Safaripark	75	Opdonder	101	Jaarproductie
24	Ballade	50	Inkomsten	76	Internetverkeer	102	Afvragen
25	Eindeloos	51	Klieren	77	Edelstenen	103	Amsterdam
26	Nederland	52	Uitgeteld	78	Kwetsuur	104	Raapstelen

Bestuur van OvVWK

Voor uw

BROOD EN BANKET

Bakkerij HENST

Wilhelminalaan 7
Vessem - Tel. 0497-591272

De Echte Warme Bakker

van den berk & loonen uitvaartzorg

Alle ruimte voor troost.

Uitvaartcentrum
Bladel - Rondweg 26
Uitvaartcentrum
Eersel - Areven 4

Voor meer informatie:
(0497) 38 31 93
info@berkenloonen.nl • www.berkenloonen.nl

René Willems
Electrotechniek

Predikant 8
5512 BW Vessem

Tel. 06-12648872

Electrotechnische installaties,
datainstallaties en verlichting.

r.willemselectro@kpnplanet.nl

Kapsalon
Engelien
"Kappen zonder kapsones"

Dames & Heren

Molenberg 19, Vessem
www.kapsalon-engelien.nl

ELS DE WIT OP ZONDAG 4 MAART OM 16.00 UUR:

4e Preek van de Leek

Het tweede seizoen van Preek van de Leek De Kempen (PvdL) heeft een vijftal uiteenlopende maar steeds inspirerende gasten. Els de Wit-van Roon (Dommelen) is de komende PvdL-gast.

Na vele andere activiteiten begon ze in 1996 met Els de Wit Uitvaartverzorging. Ze heeft voor ruim 1000 mensen samen met nabestaanden een afscheid mogen verzorgen. Omgaan met de dood is medeleven tonen, condoleren is 'vooral luisteren'. En helpen bestaat vaak uit simpele dingen, soep maken, huis schoonmaken, boodschappen doen. René Diekstra inspireert haar maar ook het Requiem van Mozart en Fauré. Haar thema is de parabel van de tarwe en het onkruid. Als 'goed doel' van de collecte heeft ze gekozen voor de Stichting Weeskinderen Rwanda (met o.a. het geitenproject) van de Eerselse Ria van de Ven-Gijsbers.

Meer over de gast
Els de Wit was ooit radio-omroepster bij de Avro en Omroep Brabant. Daarnaast presenteerde ze vele muziekfestivals, concerten, voice-over bij films en documentaires en was ze voorzitter van congressen. Els is Nederlands Hervormd gedoopt, heeft belijdenis gedaan in de Remonstrantse kerk, maar ze voelt zich qua rituelen en koorzang erg thuis in de katholieke kerk.

Waar en hoe reserveren
De bijeenkomsten zijn in het Protestants Kerkje van Eersel (Markt 38) beginnen om 16.00 uur en duren tot uiterlijk 17.00 uur. Het kerkje (bouwjaar 1813) heeft een uitstekende akoestiek en heeft max 100 zitplaatsen. Toegang is gratis, een vrijwillige bijdrage (richtbedrag 5 euro) oor de onkosten en een goed doel, dat de lekenpreker kiest, is zeer welkom. Reserveren via de website www.preekvandeleek-dekempen.nl of rechtstreeks bij Hans Das (hansdas45@gmail.com tel 06 83789772).

Het kerkje is open vanaf 15.30 uur. Heeft u gereserveerd dan graag vóór 15.45 uur aanwezig, hierna worden plaatsen vergeven aan 'wachtenden'. Na afloop is er in de ontmoetingsruimte De Klepel (naast het kerkje) gelegenheid voor napraten. Na Els de Wit is op 18 maart Aart de Lange Pzn (Knegsel) de laatste PvdL-gast van dit seizoen.

Terug- en vooruit kijken met Jong Nederland

Eind vorig jaar hadden we twee superleuke activiteiten voor onze leden: het maxioren festival en het zwemfestijn voor de junioren.

Maxioren festival is door ons georganiseerd en is naar onze mening heel erg goed verlopen. Niet alleen de kinderen maar ook de leiding heeft ervan genoten. Het zwemfestijn is net zoals altijd in het Pieter van den Hoogenband Zwemstadion gehouden. In een twintigtal spelen in het water worden de kinderen getest op denkvermogen en uithoudingsvermogen. Na zo'n middag druk bezig geweest te zijn zeker moe en voldaan naar huis gegaan.
2017 hebben we leuk af kunnen sluiten met de worstenbroodjesactie. Van het extra centje dat we hiermee hebben verdiend kunnen we weer wat extra activiteiten doen.
Afgelopen vrijdag hebben we er een kei vette carnavalsavond gehad in de Gouden Leeuw voor de jeugd tot 12 jaar. Deze avond werd goed bezocht en is zeker voor herhaling vatbaar.

Vooruitblik
Ook voor de maxioren zal er in maart een zwemfestijn plaatsvinden.
Daarnaast zal er 3 maart weer een minioren-middag plaatsvinden, met het thema Minioren lab. Dus voor alle kinderen van groep 1, 2 en 3 voor 1,50 euro kun je een middagje meedoen met de minioren.
In mei is er weer een juniorendag. En begin juni zal er voor de senioren het jaarlijks Ardennenweekend plaatsvinden. Van vrijdag- tot zondagmiddag lopen de senioren met een grote rugzak door de Ardennen, waarbij ze een aantal supertoffe activiteiten doen zoals grotten, mountainbiken en klimmen. Naast het kamp is dit het grootste evenement van het jaar.

Zelf benieuwd naar onze vereniging? Kom gerust eens kijken, met of zonder ouders. Neem anders een kijkje op onze Facebookpagina of de website.

Tot snel,
Leiding JN Vessem

FILMAVOND IN DE JACOBUSHOEVE OP DO. 8 MAART

Marie Heurtin

Marie Heurtin is een Franse film uit 2014 onder regie van Jean-Pierre Améris. De film ging in première op 10 augustus op het Internationaal filmfestival van Locarno in de sectie Piazza Grande waar hij de Variety Piazza Grande Award won.

De film is gebaseerd op het waargebeurde verhaal van de doof en blind geboren Marie Heurtin (1885-1921). Marie komt op 14-jarige leeftijd bij de Filles de la Sagesse terecht in het "Institut Larnay" bij Poitiers. Ze is onhandelbaar en agressief en heeft door haar handicap geen contact met de buitenwereld. Sœur Marguerite ontfermt zich over het meisje. Eerst is het moeilijk door te dringen bij Marie maar uiteindelijk kan ze via tactiele gebarentaal contact krijgen met Marie. Ze leert haar het handalfabet en braille. Wanneer Marguerite ziek wordt, beseft Marie dat ze zonder haar niet verder kan.
De zaal is open vanaf 19:30 uur en de film wordt gestart om 20:00 uur. De entree bedraagt € 3,- per persoon, inclusief 2x koffie/thee. Voor vrijwilligers is de entree gratis.

Nieuws uit D'n Boogerd

Januari is alweer achter de rug. Voor D'n Boogerd is het een maand vol activiteiten geweest.

Elke dinsdagmiddag vanaf 13.30 uur is er een **inloopmiddag** met mogelijkheid tot kaarten, rummy cub, biljarten, lezen, buurten, sjoelen e.d. *(foto links).* Het is er erg gezellig en de entree is gratis. Ook wordt er elke dinsdagmiddag **gebridged** in D'n Boogerd *(foto rechts).* Deze bridge middag wordt goed bezocht. Nieuwelingen kunnen gerust komen kijken en ook meespelen. Inschrijven loopt via de KBO. Tweewekelijks vind er op vrijdagavond **rikken** plaats. Er is volop belangstelling en er wordt fanatiek gekaart. Er zijn dan ook prijzen te winnen. Deelname kost 3,50 euro, inclusief koffie en snacks.
Op 3 februari heeft weer het unieke **concert carnavalesk** van de Fanfare en drumband St. Cecilia plaatsgevonden. Een avond vol van muziek, dans, zang en sketches. Het was een spetterde, geslaagde avond.
Van 10-13 februari was het weer **carnaval** in D'n Boogerd, speciaal voor "de rustzoekers" met op 12 februari het inmiddels legendarisch maandag-middag-matinee-voor 50plus. Een middag met sketchers, tonproaten, muziek, dans en nog veel meer, met als specialiteit: de Boogerdburger.
Op 25 februari is het weer tijd voor een **tribute band.** Deze keer een unieke tribute aan de Dire Straits Ook dit beloofd een spetterende muzikale middag te worden.
Tenslotte mag niet onvermeld blijven het **stijldansen** op 17 februari en 17 maart.

Er is dus weer van alles te doen. Graag zien wij u in D'n Boogerd, want daar gebeurt het.

Uw Vessemse aannemer voor:

- Nieuwbouw
- Hallenbouw
- Afbouw
- Industriebouw
- Verbouw
- Timmerwerken

Nouwens
bouw & timmerbedrijf
Vessem

Donk 7a
5512 NK Vessem
Tel.: 0497-540499
Mobiel: 06-21993111
info@nouwensbouw.nl
www.nouwensbouw.com

OP VERHAAL KOMEN MET LES JAQUETTES DEEL 3: OP TIJD AFSCHEID NEMEN IS EEN KUNST

Je hebt zeldzame vogels en zeer, zéér zeldzame vogels

Jaquettes-fan burgemeester Houben sprak lovende woorden aan het einde van het afscheidsconcert.

Het afscheidsconcert van Les Jaquettes in maart 2007 was in rap tempo uitverkocht. Die avond vergeleek Harrie Hop in een afscheidsspeech de heren nog met dieren in de natuur. Hij vond ze van de zeer, zéér zeldzame soort. En weer elf jaar later, snap je hoe Harrie met dat compliment de spijker op de kop sloeg. Hoe geweldig de zittingsavonden ook waren of zijn, er is altijd een muzikaal gat dat maar niet gevuld wil worden.

Ook voor de organisatoren van de ouderenmiddag, bij Jack Hakkens toen nog, was het een hard gelag. CV de Spekstruiven kon er altijd van op aan, dat de heren present waren. Ze hoefden er eigenlijk niet eens om te vragen. Kees vond die middagen erg gezellig: “Soms vulden we het hele middagprogramma. De sfeer was er goed. Een keer stonden we ons eerste liedje te zingen. Op een bepaald moment komt Jaq naar het podium gelopen, klopt op de microfoon en roept: Kit hij doet het! Dat kon allemaal.”

Andere momenten om niet te vergeten zijn optredens buiten Vessem. Het was dan altijd afwachten waar je terecht kwam en waar je je om kon kleden. Leon moet er nog om lachen: “We hadden een optreden in de buurt van Alphen of Riel. Daar hebben we ons omgekleed in de buitenlucht onder een afdak aan de overkant van de weg. In een kast hebben we ook nog eens gestaan en werden ‘betrapt’ door de schoonmoeder van de bewoners. En wat ik ook niet meer vergeet is het optreden tijdens de opening van de Muzenval. Dat viel samen met de Enschederamp. Dat heeft wel indruk gemaakt.”

Maarten vertelt over een man die de weg kwijt was: “De man draait het raampje open. Uit de auto klinkt een van onze liedjes. De man vraag of ik hier bekend ben. Ja, best wel! Stiekem heb ik er wel om moeten lachen.” Leon zegt: “Van Rob Bogaarts weet ik dat hij tijdens de reis naar Frankrijk onze CD’s afspeelde. Hij en zijn dames doodden de tijd met het uit volle borst meezingen van onze liedjes. Dat zijn toch leuke dingen.”
Over CD gesproken; Ze maakten een Jan Henst- en een Piet Liebregts-versie. Daar stond hetzelfde op, alleen de cover was anders. Toch waren er mensen die ze allebei kochten om geen keuze te hoeven maken.

Dan komt najaar 2007. De zin was er niet meer, de inspiratie was op of om welke reden dan ook werd het tijd om te stoppen. De eerste gedachte is dan ‘we doen wat golden oldies’ tijdens de zittingsavond. Maar welke kies je dan voor die 20 minuten? Het afscheidsconcert later in het jaar bleek een gouden vondst. “We hadden de zaal zo vol,” vertelt Kees trots, “Het was een zeer indrukwekkend afscheid.” “Burgemeester Houben was er, natuurlijk, dat was een echte fan,” gaat Leon verder, “Ook mooi was de persiflage van de drie dames in jarretelle, Sabine, Marie-José en Monique. Dat was een leuke act. Alles bij elkaar een afscheid in stijl.”
Het afscheidsconcert van Les Jaquettes in D’n Boogerd heette zeer toepasselijk ‘het is mooi geweest’. En dat is ook zo, het was zelfs héél mooi. Alles en iedereen is door de heren bezongen en voor het lapje gehouden; van Maria-kapel tot de Guld, van Wintersul tot d’n Brouwer. Alles in stijl, in jacquet en met een ongekende humor en ironie. Van al die succesnummers hebben Maarten, Kees en Leon een top tien gemaakt, maar dan in alfabetische volgorde. Over het mooiste nummer raak je niet zo snel uitgediscussieerd.

Toen de pen al in de tas zat, later op de avond, gloorde er toch nog hoop. Deze zeer, zéér zeldzame vogels bleken nog muzikale kuikens te hebben. Zou er dan toch nog...

DE EIGEN TOP TIEN

Bij ons in Vessem
D’n Hop
Dees zijn onze meiden
Dorpsprofeet
Gin Paniek
Verdomme Kees
Knuffelkasteel
Maria Kadaver
Piel aan de muur
Wintelre

Een mooie Struifdonkse opt

tocht in beeld

UITSLAG OPTOCHT

Loopgroep kinderen

1	De Feestbeesten	Jungle	149
2	Sabine & tobias	Heksen/Takkewijf	122

Individueel

1	Frameto	Be Tast #Wetoo	131
2	To Tepel	#MeTo (o)	129
3	De Johnny's	Dees joar strijkenen wij ut geld op	127
4	Stel Schijnheilige	Wij zèn schijnheilig	120

Kleine Loopgroep volwassenen

1	De Selfies	Een Selfie met een Elfie	146
2	Un schon ploeg	Wij zullen is wa stof laten waaien	140
3	De Bierfusten	Wat doen we nou WEER	129

Grote Loopgroep volwassenen

1	VG de Lollebollen	Wij houden wel fanfare	166
2	V.G. 'Ut is Wa'	We duiken onder mee carnaval!	156
3	De Schijnheilige Hoek	Van de kaart	151
4	De lompe hoek	De prins rijd d'n beer	122

Wagens

1	VG De Lappers	Boeren Bond (T)	271
2	Secret guests Galliers	Uitgebou (wd)t	198
3	De Zonnebloem	Meej carnaval de bluumkes buiten	196

Publieksprijs

VG De Lappers — Boeren Bond (T)

Van de Wouw
hovenier & boomverzorging

- Allround gecertificeerd boomverzorging
- Rooien van bomen
- Aan- en verplanten van bomen

De Hoeve 3 - 5534 AC Netersel - T. 06 51801700 - www.vandewouwboomverzorging.nl

Huybers
installatiebedrijf
Vessem - telefoon: 0497-844896

verwarming - loodgieterswerken - zinkwerken
sanitair - duurzame energie - ventilatie

P. SCHENNINK
GLAS- EN SCHILDERWERKEN
VERF & BEHANG
Wintelre
06-53810656
peterschennink@hotmail.com

VOOR **MEER**WAARDE IN METAALBEWERKING

Kisters
Machines bv

De Hoefse Weg 13a, NL-5512 CH VESSEM
Tel.: +31 497-591474, fax: +31 497-592169
kisters@techno-center.nl

RIJSCHOOL
Aalders
ook voor aanhangwagens!

Vessem
0497 591845
www.rijschoolaalders.nl

Verkoop en onderhoud van kampeerauto's

campers henk van herk

Reparatie en onderhoud van alle merken auto's
—
Schade taxaties en reparaties
—
In- en verkoop van nieuwe en gebruikte auto's
—
Self-service autowasserette

BOVAG

Hoefseweg 3 - 5512 CH Vessem
Telefoon 0497-591842
www.henkvanherk.nl

Bijna 150-jarig Loret orgel klinkt nog steeds even prachtig als toen

Op hoogtijdagen waren er twee orgeltrappers nodig om de dienstdoende organist te assisteren. Want zonder lucht in de orgelpijpen was er geen muziek. 150 Jaar later zijn de trappers allang uit dienst, maar klinkt het orgel dankzij de moderne techniek nog even levendig als toen.

Muziek

Op zeker moment mochten er in de kerk geen blaasinstrumenten meer gebruikt worden ter ondersteuning van de koorzangers. Zonder muzikale ondersteuning was het koor ten dode opgeschreven, aldus de toenmalige pastoor. Maar het kerkbestuur had geen geld voor zo'n grote uitgave. Toch vroeg de pastoor toestemming aan het bisdom voor de aanschaf van een orgel en die kreeg hij. De keuze viel op de Mechelse (B) orgelbouwer François Loret, die redelijk goedkoop kon leveren. Circa fl.

2.200,- kostte het orgel destijds. François had het vak geleerd van zijn vader Jean Joseph en gaf het later weer door aan zijn zoon Camille. In Nederland zijn weinig orgels van de Loret-dynastie bewaard gebleven.
Zou je nu een soortgelijk orgel laten bouwen, dan komt het aanschafbedrag uit op ergens rond de € 200.000,-.

Romantisch

Jan Castelijns is vaste organist in de St. Lambertuskerk sinds augustus 1969. Hij kent het orgel als zijn broekzak en kan enthousiast vertellen over de romantische klank van het orgel. En natuurlijk gelijk laten horen, wat de klankkleur is van de negen verschillende registers. Via de uittrekknoppen naast het dubbele manuaal (de witte en zwarte toetsen), kan steeds een andere serie pijpen met een bepaalde klank worden ingeschakeld. Het ene moment hoor je fluiten en het andere moment klinkt trompetgeschal. Op slimme wijze werd dus het verbod op blaasinstrumenten hiermee een beetje omzeild. Daarnaast heeft het orgel nog een aangehangen pedaal.
In de 150-jarige geschiedenis van het orgel zijn er verschillende wijzigingen geweest: sommige originele registers werden er in 1929 uitgehaald bij een restauratie, maar bij latere werkzaamheden weer teruggeplaatst.

Trappers

Het orgel wordt aangeblazen met lucht. Tegenwoordig gaat dat elektrisch, maar vroeger was daar een orgeltrapper voor nodig. Tijdens een plechtige mis, waarin veel en uitbundig werd gezongen, waren er zelfs twee mensen nodig, die elkaar konden afwisselen. Aan de zijkant van het mechaniek zaten twee pedalen. Door hier op te trappen werd lucht in de blaasbalg geblazen. Met een metertje met een beweegbaar naaldje kon de trapper zien hoeveel lucht er nodig was om de organist te laten spelen.

Orgelkast

Het orgel is gebouwd in een nis in de muur van de toren en was al veertien jaar oud toen de kerk werd afgebroken. De toren bleef staan en de nieuwe kerk werd er tegenaan gezet.
In 1890 werd er een kast om het orgel heen gebouwd, waardoor het mechaniek aan het oog werd onttrokken. De eikenhouten orgelkast is voorzien van houtsnijwerk en twee levensgrote heiligenbeelden. Paus Gregorius, grondlegger van het gregoriaans gezang, kijkt vanaf de ene hoek belangstellend op de organist en het koor neer. Op de andere hoek een beeltenis van de Heilige Ambrosius, een van de kerkvaders.

Restauraties

Met zoveel bewegende delen aan het instrument was er regelmatig een restauratie nodig. In 1929, 1967 en 2010 werden er wijzigingen aangebracht in registers en mechaniek. Vele van de bijna 500 pijpen van orgelmetaal **(**tin en lood) en hout raakten in de loop der tijd dusdanig ontstemd, dat ze gerepareerd moesten worden. Ook de windvoorziening en windlades werden gerepareerd. Maar door al dat herstelwerk, waarvoor in 2008 subsidie werd verstrekt door Monumentenzorg, klinkt het orgel nog even prachtig. Het heeft daardoor een bijzondere aantrekkingskracht voor musici die komen optreden tijdens de kerkconcerten. Zelfs zo sterk dat het eigen instrument, het klavecimbel, eens werd verruild voor het orgel om daar een mooi stuk op te spelen.

Dat optreden krijgt een vervolg. Op 1 maart a.s. geeft Ad van Sleuwen, die het orgel in 2010 ook inspeelde, een concert in de kerk samen met saxofoniste Martijne van Dijk. Zie hiervoor het artikel elders in dit blad.

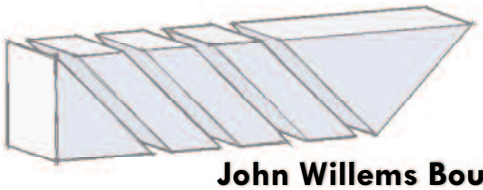

John Willems BouwDesign

Civiel en Bouwkundig modelleur - BIM specialist

Predikant 5
5512BW VESSEM
Tel: 0497591987
Mob: 0651976272

E-mail: **JW.BouwDesign@Gmail.com**

RegioBank Handass Verzekeringen
Zelfstandig Adviseur

Adresgegevens
Kantoor Vessem
Mr. De la Courtstraat 6a
5512 AS Vessem
0497-592248
www.handass.nl

Alles onder 1 dak

van BARSCHOT BECX
administratie & belastingadvies

Van Barschot Becx administratie & belastingadvies
is ontstaan vanuit Fiscaal Adviesbureau Harrie Becx,
al jaren een betrouwbaar adres.
Dezelfde kwaliteit en service vindt u nu bij ons;

voor uw
Administratie
Loonadministratie
Jaarrekening
Belastingaangifte
Overige fiscale zaken

info@vanbarschotbecx.nl
www.vanbarschotbecx.nl

Jan Smuldersstraat 36 D
5512 AZ VESSEM
0497 - 59 13 47

"Afscheid nemen is het koesteren van herinneringen. De tijd van sterven is de tijd van aandacht voor het *leven."*

VANDEVENUITVAARTEN

We hebben een nuttig boekje geschreven:

"Mijn *afscheid*... zo wil ik het."

Het informeert u en zet u aan tot nadenken over uw eigen afscheid. U kunt het kosteloos aanvragen via onze website.

Als DELA verzekerde heeft u een vrije keuze om een uitvaart bij ons in handen te geven.

Lees verder op www.vandevenuitvaarten.nl

VANDEVENUITVAARTEN
S.T.E. van de Ven, *Stef*
Zandoerle 1, 5507 RJ Veldhoven
Tel. mobiel 06 213 402 64
E-mail stef@vandevenuitvaarten.nl

NRB BOUW BV
De Hoefse Weg 27, 5512 CH Vessem
Telefoon: 0497-644 900
Telefax: 0497-640 150
info@nrbbouw.nl
www.nrbbouw.nl

* Nieuwbouw
* Renovatie en verbouw
* Brandwerende bekleding
* Gevelbekleding

ALLROUND VAKMANSCHAP ONDER ÉÉN DAK

Voor de achtste keer 3-daagse pelgrimstocht Vastenactie

Voor de achtste keer alweer organiseert Vastenactie een driedaagse pelgrimstocht. Deze keer wandelen we in het gebied tussen Woerden, Bodegraven en Noorden: van 22 tot 24 maart 2018 pelgrimeren we ter bezinning op onszelf en onze levensstijl, maar ook om geld in te zamelen voor het centrale Vastenactieproject in Zambia vooral gericht op zorg voor aids- en HIV patiënten.

Onderweg houden we halt voor momenten van bezinning. En natuurlijk draagt deze wandeldriedaagse ook bij aan een gezellige en waardevolle ontmoeting tussen mensen. We willen dit jaar als groep lopen. `Er hebben zich al een aantal mensen gemeld die eén meer dagen willen meelopen. We hebben de groep een naam gegeven: Zaligheden. Wie meer dan één dag mee loopt kan gebruik maken van de overnachtingsmogelijkheid in Kampeerhoeve Koole. Je kunt desgewenst zelf ook voor overnachting zorgen.

Sponsoring

De pelgrimstocht is een sponsortocht. Het is de bedoeling om, naast het lopen van de tocht, ook geld in te zamelen voor het project. Wij (namens de MOV's van de parochie Eersel) hebben daarvoor een actiepagina bij de Pelgrimstocht van de vastenactie geopend met de naam Zaligheden.
Je kunt sponsoren via www.vastenactie.nl/ga naar kominactie vervolgens naar steuneenper soonlijkeactie en ga dan naar Zaligheden. Onder aan de pagina vind je Doneer aan de actie van de MOV's
Wij verwachten dat, als je meeloopt, je ook probeert één of meer sponsors te vinden bij familie of vrienden of zelf wat bij te dragen.

Kosten van deelname

Voor de kosten van deelname wordt € 15 per dag in rekening gebracht. Hierin zijn ook de kosten begrepen van busvervoer tussen de plaats van aankomst en vertrek zodat ieder 's-avonds zijn auto (of openbaar vervoer) weer kan bereiken.
Wie een lunchpakket wil hebben en/of aan het avondeten wil deelnemen wordt een bescheiden bedrag in rekening gebracht.
Voor 3 dagen mee lopen inclusief 4 dagen overnachten in Kampeerhoeve Koole wordt € 200,- in rekening gebracht (volledig pension). Zonder overnachting maar wel inclusief lunch en avondeten is dit € 105,-

Aanmelding

Ieder die mee wil lopen kan zich persoonlijk opgeven bij de vasten actie.: www.vastenactie.nl/ eve nementen/pelgrimstocht2018. Hier zijn ook de arrangementen en de kosten daarvan te vinden. Je kunt je ook opgeven via de groep bij Arnold Becx, Het Groen 50 5511 AE Knegsel, tel. 040-2051564 of 06-21652935; Toon van de Ven, Stevert 5 Steensel tel. 0497516614; Anja van den Bliek, Vessem, anjavan denbliek@gmail.com, tel. 06-24270667.
Ook als je je rechtstreeks opgeeft is het verstandig dit bij de groep te melden; mogelijk kunnen we dan carpooling regelen.
Graag ook je gegevens vermelden als telefoonnummer en emailadres, welke dagen je wilt lopen en of je bereid bent anderen met je te laten meerijden.

Presentatie Clipper Round the World
door: **Vincent Rikkink**
lokatie: **D'n Boogerd**
datum: **28 februari 20.00 uur**
entree: **Vrije gift voor K4|Life**

K4Life

DIENSTEN EN INTENTIES

2e ZONDAG VAN DE VEERTIGDAGENTIJD
Zaterdag 24 februari Knegsel 19.00 uur Eucharistieviering.
Zondag 25 februari Wintelre 9.30 uur Eucharistieviering.
Zondag 25 februari Vessem 11.00 uur Eucharistieviering. Dameskoor.
In deze vieringen gedenken wij: Wim v.d. Ven; Frans Appels (KBO); Cees Maas (verj.) en dochter Anneke; Ton v. Dijen (KBO); Harrie en Sjaan de Laat-v. Dingenen.

Maandag 26 februari 10.15 Eucharistieviering Groenendaal.

3e ZONDAG VAN DE VEERTIGDAGENTIJD
Zaterdag 3 maart Knegsel 19.00 uur Eucharistieviering.
Zondag 4 maart Wintelre 9.30 uur Eucharistieviering.
Zondag 4 maart Vessem 11.00 uur Eucharistieviering. Meditatief.
In deze vieringen gedenken wij: Nel Sterken-v. Beers (mndg.); Martien Mijs (jrgt.); fam. Huijbers-Geerts; Sjaak en Marieke v.d. Heijden-v. Riet.

Maandag 5 maart 10.15 uur Eucharistieviering Groenendaal.

Vrijdag 9 maart Vessem 19.00 uur gezongen Eucharistieviering mmv Con Brio waarin negen jongeren van onze geloofsgemeenschap uit handen van deken L. Spijkers het H. Vormsel zullen ontvangen.

4e ZONDAG VAN DE VEERTIGDAGENTIJD
Zaterdag 10 maart Knegsel 19.00 uur Eucharistieviering.
Zondag 11 maart Wintelre 9.30 uur Eucharistieviering.
Zondag 11 maart Vessem 11.00 uur Eucharistieviering. Gemengd koor.
In deze vieringen gedenken wij: Jo v. Aaken-Liebregts (mndg.); Piet v. Aaken; Maria Couwenberg-Mijs (verj.); overl. ouders de Koning-v. Aaken; Sjaan v.d. Pas-Ansems; René en Wim v. Gestel.

Maandag 12 maart 10.15 uur Eucharistieviering Groenendaal.

Donderdag 15 maart 13.30 uur Eucharistieviering wegens KBO Jaarvergadering.

Vrijdag 16 maart zullen onder de Eucharistieviering van 19.00 uur in de kerk van Wintelre, acht jongeren uit handen van deken L. Spijkers het H. Vormsel ontvangen: zes jongeren uit Wintelre en twee uit Knegsel.

5e ZONDAG VAN DE VEERTIGDAGENTIJD
Zaterdag 17 maart Knegsel 19.00 uur Eucharistieviering.
Zondag 18 maart Wintelre 9.30 uur Eucharistieviering.
Zondag 18 maart Vessem 11.00 uur Eucharistieviering. Dameskoor.
In deze vieringen gedenken wij: Nel Smits-Dirks (jrgt.); Janus en Dina v. Aaken-Swalen en Marcel, de zoon.

Maandag 19 maart 10.15 uur Eucharistieviering Groenendaal.

OVERLEDEN
Frans Appels, 80 jaar, Heikesestraat 8, Vessem.
Moge hij rusten in vrede.

In de volgende Vaesheimer Bode, waarvoor wij de intenties moeten inleveren vóór 12 maart, vermelden wij de intenties van 21 maart tot 25 april. Denkt u er aan de intenties op tijd in te leveren (€ 10,- per H. Mis) vóór 12 maart bij Riek van den Bosch, Oude Schoolstraat 6, (vóór 12.00 uur 's-middags) of op de pastorie in Knegsel, tel. 040-2051575.

Marinka Liebregts
Schoonheidsspecialiste en Pedicure

- Gecertificeerd Reumatische en Diabetische voet
- Definitief ontharen met IPL

Braak 11
5512 CC
Tel: 0497-592028
Mobil: 06-206 216 51
marinka.liebregts@hetnet.nl

Marinka Liebregts
www.schoonheidsspecialistevessem.nl

Joris Thuis
de beste zorg aan huis!

Persoonlijke verzorging
Denk hierbij aan ondersteuning in de alledaagse handelingen zoals wassen en aan- en uitkleden.

Verpleging
Bijvoorbeeld wondverzorging, katheter- en stomazorg, zorg na een ziekenhuis opname. Ook hebben wij een palliatiefverpleegkundige die u en uw familie kan begeleiden in de laatste levensfase.

Bel Joris Thuis. Voor de beste zorg aan huis.
Voor Thuiszorg in Vessem, Wintelre, Steensel en Knegsel bel 0499-577457 - kies 2.
De verpleegkundigen van Joris Thuis geven ook (gratis) advies en voorlichting. Indien gewenst, is huisbezoek mogelijk.

Joris Zorg

www.joriszorg.nl

Gewoon de lekkerste voordeel supermarkt

Pierre & Inge Liebregts

EMTÉ SUPERMARKTEN

UW VOORNEMENS WAAR MAKEN?

Taille SLANK STUDIO

Doe dat dan en kom sporten.

Kom kijken of bel voor info:
Franca de Beijer, Buikheide 4, 5512 PB Vessem, tel. 594003

FRANKEN

projectmanagement | bouwkosten | inkoop | monumenten | theaters

WWW.BUREAUFRANKEN.NL

KBO-Vessem
Belangenorganisatie voor senioren

NieuwsBulletin

HENDRIK GROEN ALS KEERPUNT

Heeft U het ook gelezen? Onze nationale neuzenteller Jan Latten, werkzaam bij het Centraal Bureau voor de Statistiek, kondigde in landelijke en regionale dagbladen recent aan dat vanaf volgend jaar de helft van onze volwassen bevolking uit 50-plussers bestaat. Jazeker: de helft! Op zich is dit geen spectaculair nieuws. We zagen dit al jaren aankomen. Maar interessanter vind ik zijn opmerkingen over wat dit voor onze samenleving gaat betekenen. Latten constateert dat toen de AOW-leeftijd werd ingesteld mensen nog gemiddeld zo'n vijftien jaren van hun pensioen konden genieten, nu is dat inmiddels opgeschoven naar zo'n twintig levensjaren. De gevolgen daarvan zijn groot. Ouderen zullen, meer dan ooit meer zichtbaar zijn in onze samenleving. Als gevolg van o.a. landelijk beleid gaan veel minder ouderen naar verpleeghuizen of andere voorzieningen. Zij willen zelf ook graag langer in hun vertrouwde omgeving blijven als die tenminste wat burgervriendelijk is ingericht: het huis, de straat, de supermarkt of het vervoer.

Als gevolg van de gestage groei van het aantal ouderen mag verwacht worden dat zij ook een belangrijke rol zullen gaan spelen in de discussies over wonen, zorg, welzijn, inkomen of vrije tijd. "Dit is het tijdperk van de emancipatie van de oudere," aldus Jan Latten. Maar dat gaat niet zonder slag of stoot. Het zal nog enige tijd duren voordat er wezenlijk anders over ouderen gedacht en gesproken wordt. We moeten opboksen tegen ingesleten vooroordelen zoals negatieve beeldvorming over ouderen als minder flexibel, niet veranderingsgezind, ja zelf klagelijk! Het zal wat tijd vragen voordat doordringt dat wij niet alleen maar een kostenpost zijn maar ook een belangrijke bijdrage leveren aan het draaiend houden van onze samenleving.
Hendrik Groen, u weet wel, van die tv serie, is voor mij een aansprekend voorbeeld van de kanteling van de rol van ouderen in onze samenleving. Hendrik is koppig, tikkeltje eigenwijs en slim. Hij kiest met anderen zijn eigen weg. Rekent af met goedkope beeldvorming over ouderen en doet dat op een sympathieke manier.
Brabant beschikt, meer dan elders in dit land, over uitstekende mogelijkheden om de aangekondigde emancipatie van ouderen een flinke push te geven. We hebben een groot aantal georganiseerde ouderen (KBO-Brabant), zijn van oudsher diep geworteld in de lokale gemeenschap, kennen een hecht en veelsoortig verenigingsleven en een van oudsher coöperatieve cultuur.

Volgens mij is Hendrik Groen een Brabander!

Leo Bisschops,
voorzitter KBO-Braban

Personalia

OVERLEDEN
21-01-2018 F.J.F. (Frans) Appels, Heikesestraat 8, 5512 BM Vessem.

NIEUWE LEDEN
28-01-2018 C.A.M. (Riny) van Vlerken, Postels Huufke 1a.
08-02-2018 J.A.G.M. (Jan) Roefs en T.E.J.M. (Resi) Roefs-Smulders, Molenwiek 2.

AGENDA

FEBRUARI			
Ma 26	08.30-10.00	Ouderengymnastiek	D'n Boogerd
Di 27	12.00-16.00	Samen eten	D'n Boogerd
Di 27	13.30-16.00	Inloopmiddag	D'n Boogerd
Di 27	13.30-16.00	Bridge	D'n Boogerd
Wo 28	08.30-12.00	Wandelen	Kerkplein
Wo 28	11.00-12.00	Koersbal	D'n Boogerd
MAART			
Ma 5, 12, 19	08.30-10.00	Ouderengymnastiek	D'n Boogerd
Di 6, 13, 20	13.30-16.00	Inloopmiddag	D'n Boogerd
Wo 7, 14	11.00-12.00	Koersbal	D'n Boogerd
Wo 14	08.30-12.00	Wandelen	Kerkplein

JAARVERGADERING 2018 RECTIFICATIE

Graag nodigt het bestuur u uit op de jaarvergadering 2018 van de KBO Vessem. Deze vindt plaats op dinsdag 15 maart in plaats van 13 maart in D'n Boogerd.

Voorafgaand aan de jaarvergadering is er een Eucharistieviering in de parochiekerk St. Lambertus ter intentie van de levenden en overleden KBO-leden. Deze viering begint om 13.30 uur. U bent van harte welkom.
De jaarvergadering in D'n Boogerd begint om 14.30 uur. De zaal is geopend vanaf 14.00 uur. Wij stellen uw aanwezigheid zeer op prijs.

De agenda van de jaarvergadering is als volgt:
1 Opening en welkomstwoord door de voorzitter.
2 Presentatie "Vessem, dorp aan de Beerze" door Wethouder ge-meente Eersel Dhr. Chris Tönissen
3 Mededelingen door de voorzitter.
4 Definitieve goedkeuring notulen van de jaarvergadering 23-03-2017 (al ontvangen per nieuwsbrief in april).
5 Jaarverslag 2017 door de secretaris
6 Financieel verslag 2017 door de penningmeester.
7 Verslag kascommissie
8 Benoeming van nieuwe kascommissie.
9 Pauze
10 Verkiezing/benoeming/aftredende bestuursleden**
11 Presentatie jaarprogramma 2018 en bekendmaking busreis door de voorzitter.
12 Presentatie busreis door bestuurslid
13 Rondvraag.
14 Sluiting.

Nb. Aangezien dhr. Noud Hermans, onze huidige penningmeester, aftredend is en niet meer herkiesbaar, zoekt het bestuur dringend een nieuwe penningmeester.

De taak van penningmeester is boeiend en neemt niet veel tijd in verslag. De financieel afwikkeling van de vereni-ging is gebaseerd op het software pakket LeaFin wat door de KBO-Brabant is ontwikkeld. Het software pakket LeaFin kent een aantal grootboek rekeningen en levert een kort- en uitgebreid financieel over-zicht alsmede de jaarbalans. Mocht u geïnteresseerd zijn of meer informatie nodig hebben, dan kunt u contact opnemen met José Backbier 591451 of Henk Stoop 591604.

Notariskantoor
Mr. J.B.M. van Loon

voor alle notariële diensten

Heike 1
5512 NJ Vessem
Tel. 0497-591533
Fax 0497-591996
Email:
info@vanloonnetwerknotarissen.nl

Correspondentieadres:
Postbus 1014
5512 ZG Vessem

van de Dorpsraad...

17 April is er weer de jaarvergadering, waar we aan jullie verantwoording afleggen over wat bereikt is en wat er loopt. Enkele dorpsraadleden zullen aftreden en tot ons groot genoegen kunnen we ook weer nieuwe leden aan jullie voorstellen. Omdat onze man van het eerste uur John van Schendel nu dan toch definitief uit zal stappen, zoeken we nog een nieuwe penningmeester. Ook is er nog plaats voor iemand die warm loopt voor het thema wonen. Laat het weten als je zin hebt ons team te komen versterken!
Dit jaar is als speciaal thema gekozen voor 'Leven in Vessem' en gaan we kijken naar de plannen die er liggen voor het buitengebied aan de Beerze en de landcoöperatie en hoe het gesteld staat met de woningbouw in en rond de kern Vessem.

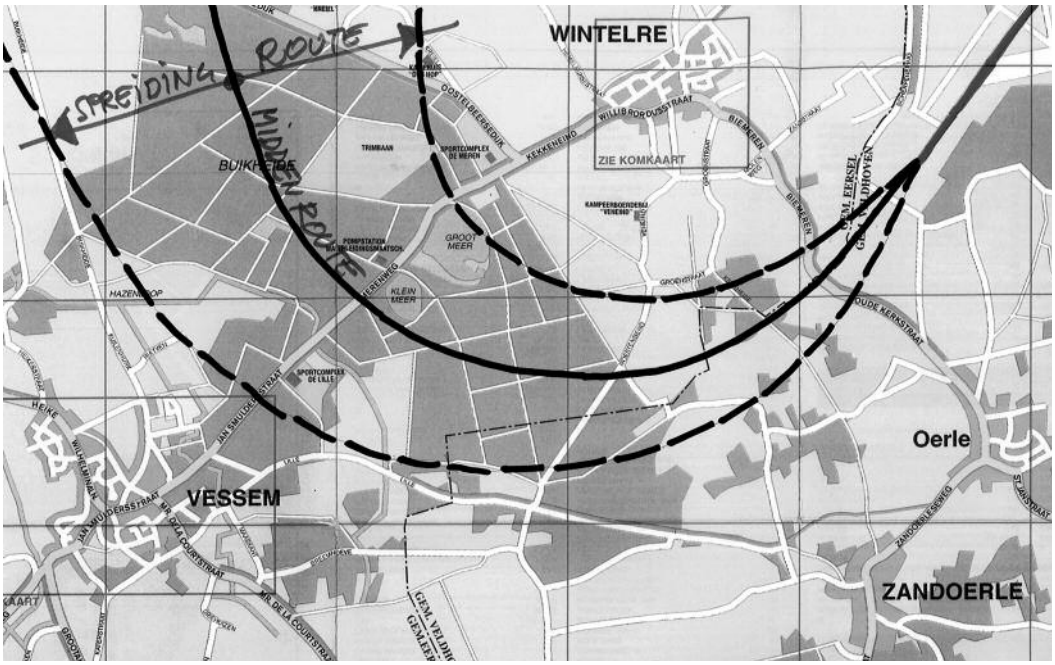

De 1B-route loopt tussen Wintelre en Vessem door.

Het voorbereiden van de jaarvergadering is ook voor mij een gelegenheid om eens terug te kijken op mijn eerste jaar als voorzitter. Er zijn mensen die mij onderzoekend aankijkend vragen of ik het wel een beetje leuk vind zo. Mijn eerlijke antwoord is dan dat het inderdaad niet altijd gemakkelijk was, maar dat ging vanzelf over toen er behoorlijk serieuze onderwerpen op tafel bleken te liggen, zoals de statushouders, hardrijders op de Flinkert en de nieuwe dorpsondersteuner. Het geeft veel voldoening om te zien dat we daar met z'n allen; de buurt, de vrijwilligers en de Gemeente oplossingen voor gevonden hebben. Door de dorpsraad ben ik gaandeweg dichter bij het dorp komen staan, maar ik besef ook dat ondanks dat we hier al 20 jaar wonen, ik nooit een originele Vessemnaar kan worden. Maar hoe belangrijk is dat? We wonen in een van de mooiste dorpen van de Kempen, midden in de prachtige natuur. Ik geniet nog steeds volop van de manier waarop je kunt zien dat ons dorp en de omgeving al heel oud zijn en we hier toch comfortabel en modern leven.
En dat is nu precies waar de dorpsraad zich voor inzet; dat we ditzelfde over 50 jaar nog steeds tegen elkaar kunnen zeggen!
Schrijf 17 april vast in je agenda.

Wandelen rond Vessem.

Samen werken met de gemeente over de inrichting van het natuurgebied langs de Kleine Beerze.

Vliegverkeer

Regelmatig houden Huub Gooren en Jan Timmers ons op de hoogte van de ontwikkelingen van het vliegverkeer en wat dat voor de omgeving betekent.
De laatste twintig jaar is het aantal passagiers gestegen van 2 honderdduizend naar bijna 6 miljoen en het streven is 10 miljoen passagiers. Het aantal vluchten zal in 2019 toegenomen zijn tot 43 duizend en het toekomstig streven is 70 duizend. Nu al komt de helft van de totale CO_2-uitstoot in de regio voor rekening van het vliegverkeer.
Twee van de drie vluchten gaan in de richting van Vessem en volgen de z.g. 1B-route en één van de drie gaat richting Best en Son. De spreiding op deze route, als gevolg van wind, belading en type toestel, zorgt ervoor dat sommige vluchten een wijde bocht maken en dicht langs Vessem passeren. (zie afbeelding).
De partijen in de gemeenteraad van Eersel zijn gelijkgestemd over de ontwikkelingen van het vliegverkeer in onze regio. Ze zijn van mening dat er niet meer luchtverontreiniging mag komen, geen verruiming van openingstijden van Eindhoven Airport mag zijn en dat toename van lawaaihinder van vliegverkeer moet worden tegengegaan.

Neel'Salon
UW TOPSTYLIST
Neeltje Antonis
Heike 4a
5512 NJ Vessem
ALLEEN OP AFSPRAAK
06 - 51 88 56 40
www.facebook.com/neelsalon

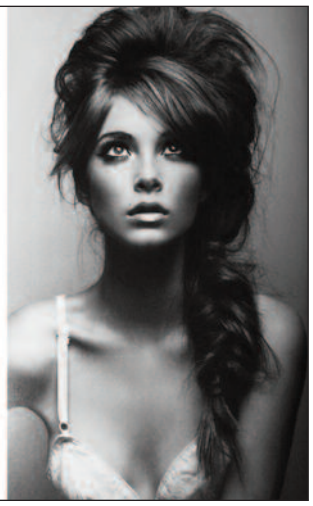

Super Service Henst
voor alles wat U wenst
speelgoed, fournituren, huishoud-, kantoor- en kado-artikelen, drogisterij, slijterij, stomerij, TNT service punt

NIEUW IN ONS ASSORTIMENT:
KINDER-SIERADEN
v.a. € 1,95
Wilhelminalaan 5 Vessem Tel. 0497 591304

WERELD WINKEL
van en voor wereldburgers
Beleef en ervaar
producten uit THAILAND...
in de WERELDWINKEL !
met 20% korting
Jan Smuldersstraat 4 Vessem, tel. 0497- 712076
de wereldwinkel is onderdeel van de Jacobushoeve

Best - Son & Breugel - Veldhoven - Vessem
CAFETARIA
DE SMICKEL
www.desmickel.nl
Wilhelminalaan 6 - Vessem - Telefoon 0497-592286

BELANGRIJKE ADRESSEN

Huisartsen in Bladel, Hapert, Middelbeers, Oostelbeers, Reusel-De Mierden, Vessem en Wintelre.
Voor spoedeisende gevallen buiten kantooruren door de week, in het weekend en op feestdagen, bereikbaar op **tel. 0900-1232022.**
In de weekenden wordt er gewerkt vanuit de dokterspost in Bladel. Deze dokterspost is alleen te bezoeken ná telefonische afspraak op nummer **0900-1232022.**
De dokterspost Bladel is gevestigd in het Verpleegtehuis De Floriaan, Wielewaal 10, 5531 LJ Bladel.

JorisZorg
Joris Thuis Vessem - De Kempen, Den Hofpad 1, 5512 AC Vessem, Tel: 0499-577457, keuze 2
e-mail: Joris.thuis.vessem.legitimeren@jorizorg.nl

ZuidZorg
Organisatie voor thuiszorg, kraamzorg, jeugdgezondheidszorg (consultatiebureau) en voedingsvoorlichting en dieetadvies.
Voor alle diensten 24 uur per dag bereikbaar: telefoon 040-2308408. Centraal kantoor, Postbus 2160, 5500 BD Veldhoven.

Inloopspreekuur ouder- en kindzorg:
elke maandag van 11.00-12.00 uur in het medisch centrum.

Afspraak diëtiste: ma. t/m vrij. 040-2308425

Thuiszorgwinkel voor uitleen, verhuur en verkoop van verpleeg- en verzorgartikelen, Kastelenplein 168, Eindhoven, tel. 040-2503838. Open ma. t/m vrij. van 8.30-18.00 uur en za. van 9.00-17.00 uur.
Beperkt assortiment uitleen, huur en verkoop: Servicepunt Bladel, Kloostertuin 2.

Uitleenservice
Sint Joris, Sint Jorisstraat 1, Oirschot.
Dagelijks van 08.00-18.45 uur.

Lokaal Loket Eersel
tel. 0497-531369, info@eersel.nl, ma. t/m vr. 9.00-12.00 uur.

Rolstoelcentrale AVO
(Verhuur van rolstoelen) Zandhoefseweg 1, 5521 PN Eersel, tel. 0497-512160 (Depothoudster: Mevr. Schenning). Op werkdagen van 8.30-11.30 uur.

Bloedprikken
Verzorgingshuis Groenendaal, Den Hofpad 1, dinsdag en vrijdag van 8.30-09.45 uur.

Maatschappelijk werk Dommelregio
Kantoor Eersel: dagelijks spreekuur van 9.00-10.00 uur. Hint 11, tel. 0497-518888.

RK Pastorie Knegsel
Steenselseweg 4, Knegsel, tel. 040-2051575 - GSM: 06-20052109.

Protestantse Kerk Hoogeloon-Eersel
Hoofdstr. 68, Hoogeloon. Markt 38, Eersel.

Politie
Bureau Eersel, Netwerkinspecteur Ronald Drenth, tel. 0900-8844.

VESSEMSE KALENDER

			F E B R U A R I
do.	22 feb.	18:00 uur	Eten wat de pot schaft, kerk Oostelbeers, Zonnebloem
zo.	25 feb.	14:30 uur	Dire StraitsTribute Band Boom like that, D'n Boogerd,
di.	27 feb.	19:30 uur	Heel Vessem bakt, D'n Boogerd, SViV
wo.	28 feb.	20:00 uur	Presentatie Atl. oceaan zeilrace, D'n Boogerd, Vincent Rikkink
			M A A R T
do.	1 maart	20:00 uur	Openbare vergadering, D'n Boogerd, Dorpsraad
vr.	2 maart	20:00 uur	Rikken, D'n Boogerd
do.	8 maart	20:00 uur	Film Marie Heurtin, Jacobushoeve
za.	10 maart	10:00 uur	Potgrondactie, Vessem, CV De Spekstruiven
ma.	12 maart	9:00-12:30 uur	Bezoek Moskee, Eindhoven, SViV
vr.	16 maart	20:00 uur	Rikken, D'n Boogerd
za.	17 maart	20:30 uur	Stijldansavond, D'n Boogerd
ma.	19 maart	13:30 uur	Bezoek aan Vincentre Nuenen, Zonnebloem
wo.	21 maart	10:00-14:00 uur	Paas bloemschikken met lunch, Gildehuis De Guld, SViV
ma.	26 maart	19:00-22:00 uur	Modeshow voorjaarscollectie, Stappaerts Hapert, SViV
vr.	30 maart	20:00-0:30 uur	Rikken, D'n Boogerd
			A P R I L
wo.	4 april	20:00 uur	Volksdansinstuif, D'n Tref Hapert, SViV
vr.-za.	6-7 april	20:00 uur	Ja zuster, nee zuster, D'n Boogerd, Toneelgroep & Con Brio
zo.	8 april	8:30-10:00 uur	Veldtoertocht start, De Gouden Leeuw, ATB Vessem & Korfbalver.
zo.	8 april	14:00 uur	Ja zuster, nee zuster, D'n Boogerd, Toneelgroep & Con Brio
do.	12 april	20:00 uur	Film De Helleveeg, Jacobushoeve
vr.-za.	13-14 april	20:00 uur	Ja zuster, nee zuster, D'n Boogerd, Toneelgroep & Con Brio
di.	17 april	9:15-16:00 uur	Proeffabriek, Veghel, SViV
di.	17 april	20:00 uur	Jaarvergadering, D'n Boogerd, Dorpsraad
do.	19 april	13:30 uur	Museum 't Brabants Leven, Den Dungen, Zonnebloem
za.	21 april	20:30-0:30 uur	Stijldansavond, D'n Boogerd
di.	24 april	13:30 uur	Schildermiddag/avond, Ir. van Meelweg 2, SViV
			M E I
di.	8 mei	13:30-16:00 uur	Bezoek palingkwekerij, Moergestel, SViV
di.	8 mei	14:30 uur	H. Eik en koffie bij Theetuin Oirschot, Zonnebloem
do.	10 mei	20:00 uur	Film Een man die Ove heet, Jacobushoeve
wo.-vr.	16-18 mei	18:00 uur	40e Wandeldriedaagse, D'n Boogerd, Korfbalver. Vessem
do.	17 mei	18:30-22:00 uur	Avond fietstocht, de Wetering Knegsel, SViV
za.	26 mei	20:30-0:30 uur	Stijldansavond, D'n Boogerd
zo.	27 mei	10:00-18:00 uur	Beachtoernooi VC Vessem, De Spil op de Kerkberg, V.C. Vessem
wo.	30 mei	9:00 uur	Dagje Eindhoven, Eindhoven, SViV
do.	31 mei	20:00 uur	Openbare vergadering, D'n Boogerd, Dorpsraad
			J U N I
zo.	3 juni	14:00 uur	Tribute Band Toe maar, D'n Boogerd
vr.	8 juni		Gildeweekend - Feestavond, Gilde St. Lambertus
za.	9 juni		Gildeweekend - Familiedag, Gilde St. Lambertus
zo.	10 juni		Gildeweekend - Gildefeest, Gilde St. Lambertus
do.	14 juni	9:00 uur	Fietstocht, SViV
di.	19 juni	18:30-21:30 uur	Midzomeravondwandeling, Vessem, SViV
do.	21 juni	14:00 uur	Demonstratie ijs maken, De Smaak Eersel, Zonnebloem
do.	28 juni		Afsluiting seizoen, Gildehuis De Guld, SViV
za.	30 juni	20:30-0:30 uur	Stijldansavond, D'n Boogerd
			J U L I
wo.	4 juli	13:30 uur	Palingkwekerij en rokerij Reijrink, Moergestel, Zonnebloem
			A U G U S T U S
di.	7 aug.	13:30 uur	De Kruidkamer, Bladel, Zonnebloem
do.	23 aug.	13:00 uur	Inrana snijhortensiakwekerij Strijbeek, Zonnebloem
			S E P T E M B E R
za.	8 sept.	10:00 uur	VB-dag, Huis-aan-huis, Vaesheimer Bode
za.	15 sept.	14:00 uur	Nationale Ziekendag, D'n Boogerd, Zonnebloem
			O K T O B E R
ma.	22 okt.	14:00 uur	Euro mode verkoopshow, D'n Boogerd, Zonnebloem
vr.	26 okt.		Kwisavond, D'n Boogerd
			N O V E M B E R
vr.	2 nov.		Feestavond kwis, D'n Boogerd
vr.	9 nov.	17:30 uur	Verrukkelijk Vessem, Rest. Smaeckvol, Zonnebloem
ma.	12 nov.	14:00 uur	Gezellige middag met muziek, D'n Boogerd, Zonnebloem

Activiteiten doorgeven via uw verenigingsaccount op www.vbode.nl of via e-mail: mien.heeren18@hetnet.nl
Informatie over (gratis) verenigingsaccount: tel. 592012

RENOBOUW
AANNEMERSBEDRIJF

- Woningbouw
- Aanbouw & verbouw
- Staal & laswerken
- Kozijnen & beglazing
- Terrasoverkappingen

Knegsel - tel. 040-205 35 05 / 06-51 29 91 31

VAN HOOF
Installatiebedrijf

– centrale verwarming
– sanitair + waterleiding + riolering
– zinkwerk + dakwerk

Jan Smuldersstraat 12
5512 AZ Vessem
Tel. 0497-591253

VERKOOYEN
VERKOOYEN
Verhuur
Machines
Hoefseweg 1 | 5512 CH Vessem (NL) | T: +31(0)497-594242
Kijk op onze nieuwe website: www.verkooyenverhuur.nl
Hoefseweg 1 | 5512 CH Vessem (NL) | T: +31(0)497-331400
Kijk op onze nieuwe website: www.verkooyenmachines.nl

Bosschuur de Meren
www.bosschuur.nl

* Kinderfeest met Boswachter of Kabouters
* Speelbos
* Wandeling met gids of gps
* Koffie op zondag
* NATUURlijk Rustpunt!

'U Weet Wel'
de Kuiper

tel. 0497-591951
Mobiel 06-28947685
Cafevandeven@hetnet.nl

Persoonlijk, zorgzaam accuraat en dichtbij

De Horizon
uitvaartverzorging

Dinie Toonders - Verberne

Tel. 040 - 254 95 96 / 06 - 53 25 81 41
Dreef 1, 5504 LA Veldhoven
info@dehorizon-uitvaartverzorging.nl
www.dehorizon-uitvaartverzorging.nl

BOLTE
GLAS- EN SCHILDERWERKEN
WWW.BOLTE-SCHILDERS.NL
HOOGELOON • 0497 68 15 91 • INFO@BOLTE-SCHILDERS.NL

Cyaan DRUKKERIJ

Kijk voor de diverse mogelijkheden
op onze nieuwe website
www.drukkerij-cyaan.nl

Oranjestraat 1A 5091 BK Middelbeers
Tel. 013 - 514 2182 info@drukkerijcyaan.nl

DE SPEELPASSIE VAN FENNE VAN HERK

Drie keer per week met zeven kinderen bij oma spelen

In het begin is Fenne van Herk nog wat verlegen. Maar die verlegenheid verdwijnt snel zodra de 8-jarige meid over haar hobbies mag vertellen. En hobbies heeft ze meer dan genoeg.

Wandelende tak

Het eerste dat opvalt is dat er een wandelende tak in de woonkamer staat. “De juffrouw had er te veel en toen vroeg ze of ik er twee wilde hebben. Dat vond ik wel leuk.” Binnenkort komt er nog een huisdier bij. Dit keer een dier dat je wel vaker ziet; namelijk een hond. Een Franse Bulldog om precies te zijn. De naam is al bekend: Pepper.

Speelgoed heeft Fenne genoeg. Pinypon is een van haar favorieten. “Dat is een soort poppetje waarmee je van alles kunt doen,” legt ze uit. “Een flat mee maken. Of ze laten zwemmen.” Ook heeft ze wat Playmobiel, lego. In een grote kast in de woonkamer staan een hele hoop spelletjes. *Halli Galli* is haar favoriet.

Ook bij oma is er genoeg te doen. Op dinsdag, woensdag en donderdag mag Fenne daar voor en na schooltijd naar toe. Ook 6 neefjes en nichtjes zijn er dan. Gezellige boel dus. Natuurlijk worden er dan ook digitale spelletjes gespeeld. Onbeperkt is dat niet. Want ook van oma moeten de kinderen op z’n tijd een keer naar buiten.

Fenne woont nog niet zo lang op de Flinkert 27. Dat zijn de nieuwe huizen schuin tegenover D’n Bolle Akker. Daar voor woonde ze in Hoogeloon en een tijdje bij oma omdat het huis nog niet af was. Vader Bart komt uit Vessem en werkt bij Hurks materieel en mama Jessie is afkomstig uit Hoogeloon en is lerares op een basisschool in Reusel. Fenne heeft gezelschap van broertje Ravi (5) en zusje Nikki (3).

Korfbal

Sinds 2 jaar zit Fenne op korfbal. Ze speelt nu in de E3. In de tuin staat een grote korfbalpaal waar op geoefend kan worden. Ze zit met vier andere kinderen in het team. “We trainen één keer per week en soms hebben we op zaterdag een wedstrijd.” De coach is geen vreemde. Moeder Jessie is er ook elke week om de kinderen nieuwe dingen aan te leren. “Het laatste dat we hebben geleerd is een doorloopbal,” zegt Fenne. Als ik het goed heb begrepen is het een bal die je gooit naar een medespeler. Vervolgens loop je zelf door en gooi je ‘m in de korf - vandaar ook de naam. In de winter zitten de meiden lekker binnen in de gymzaal. Maar in de zomer wordt er gewoon op natuurgras gespeeld. Wat fijner is weet Fenne niet zo goed. Het is wel lekker warm binnen, maar er gaat ook niets boven de buitenlucht.

Mini’s

Verder danst ze bij de mini’s. Bij de toernooien zijn ze 1e en 2e geworden. Een knappe prestatie. Misschien heb je Fenne ook wel op de prinsenwagen zien staan. Want dat mag je ook als mini. “Dan zwaaien we naar iedereen en gooien we snoep.” En of ze dan zelf ook stiekem wat snoept? “Nee,” zei Fenne voor de carnaval. Wij zijn benieuwd of het nog steeds klopt.

Wat is je nieuwste aanwinst?
“Fingerlings. Dat is een klein aapje. Die heb ik gekregen van oma.”

Waar speel je het liefst mee?
Fingerlings.

Binnen of buiten?
“Nu het liefst binnen. In de zomer buiten” Begrijpelijk. Tijdens het interview was het ongeveer -4°C buiten.

Wat was het eerste speelgoed dat je had?
“Duplo.”

Met wie spreek je het vaakst af?
“Met Floor en Sienna.”

Wat zou je nog graag willen hebben?
“Slime.”

Hoe vaak zit je op de computer of tablet?
“Een half uurtje per dag.”

Jouw favoriete TV-programma?
“Huize Herrie, Game Shakers. Maar ik kijk ook soms Ketnet en Zapp.”

Carnaval of Kermis?
Dit is natuurlijk een eigenlijk onmogelijk te beantwoorden vraag.
“Het is moeilijk kiezen, maar de kermis.” Vooral de octopus is populair bij Fenne. “Dit jaar ben ik er wel 7 keer achter elkaar in geweest.”

Wat is het leukste aan Vessem?
“Dat ik hier lekker rustig woon.”

Hoe vaak lees je de bode?
Op school lezen we ‘m wel.

Wat wil je later worden?
“Juffrouw of kapster.”

Uit of thuis korfballen?
“Thuis. Dat is lekker dichtbij.”

Wat is je lievelings eten
“Friet! Dat eten we elke zondag bij opa en oma in Hoogeloon.”

Hoe is het om op Eerste Kerstdag jarig te zijn?
“Ik vind het wel leuk. Iedereen komt ’s middags naar mijn verjaardag en ’s avonds gaan we bij oma eten.”

De Rabo Bankieren App

Uw bankzaken kunnen doen wanneer het u uitkomt, waar dan ook. Met de Rabo Bankieren App kunt u makkelijk betalingen doen of iemand terugbetalen, een acceptgiro scannen en betalen en zelfs uw pas blokkeren als die gestolen is.

Download nu de Rabo Bankieren App.

Een aandeel in elkaar

Rabobank

enson
WEB & PRINT

Een team van professionals met een jarenlange ervaring op gebied van grafimedia en ict. Vooral deze combinatie maakt ons sterk en uniek in de branche.
Onze drijfveer: nieuwe ontwikkelingen zien als een uitdaging!

- drukwerk
- dtp
- fotografie
- web2print
- complexe websites, -shops, -tools
- alle grafische projecten en diensten

enson.nl

Enson bv | Ekkersrijt 4406 | 5692 DK SON
+31 (0)499 49 19 99 | info@enson.nl